

# NOTE DE CONJONCTURE

BAROMÈTRE 2020 / 2021



Chambre  
de **Métiers**  
et de l'**Artisanat**

AUVERGNE-RHÔNE-ALPES

DRÔME

Toute une économie au service du territoire

## L'ARTISANAT DANS LA DRÔME

contact

04 75 48 72 00

contact@cma-drome.fr



**16 100**

entreprises  
artisanales

13 100 en 2015

**+23 %**  
en 5 ans

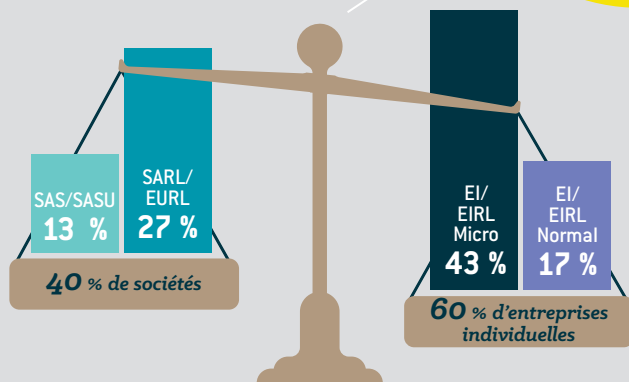

statuts juridiques

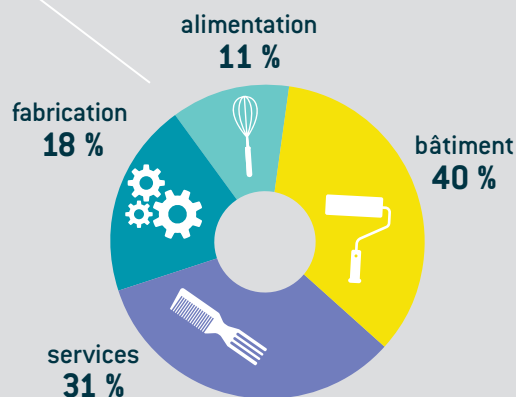

secteurs d'activité



**22 %** des chefs d'entreprise  
artisanale ont plus de 55 ans

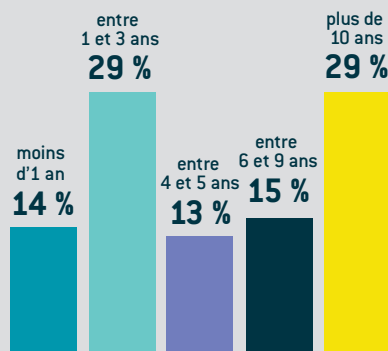

ancienneté des entreprises

nombre  
d'immatriculations

**+ 2 400**

radiations

**- 1 100**

solde 2020

**1 300**

**300** conjoints collaborateurs



entre 35 et 55 ans **58 %**

moins de 35 ans **20 %**

plus de 55 ans **22 %**

tranches d'âge

**17 300** chefs d'entreprise



**26 %**



**74 %**

**23 500** salariés

plus de 10 salariés **4 %**

entre 6 et 9 salariés **4 %**

entre 3 et 5 salariés **7 %**

entre 1 et 2 salariés **16 %**



**69 %**

**1 500** apprentis



**22 %**



**78 %**

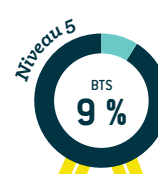
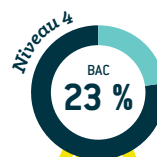
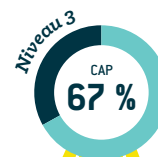
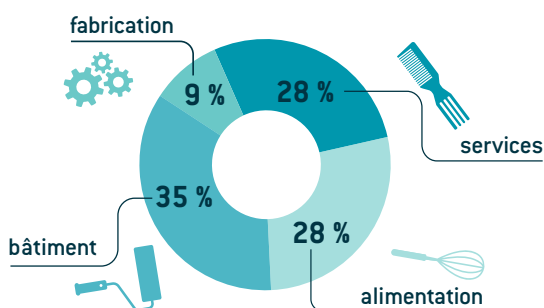

diplômes préparés

## Situation économique des entreprises artisanales en 2020 > 2021

### Ce qu'en pensent les artisans !

Favorable Stable Difficile Ne sait pas

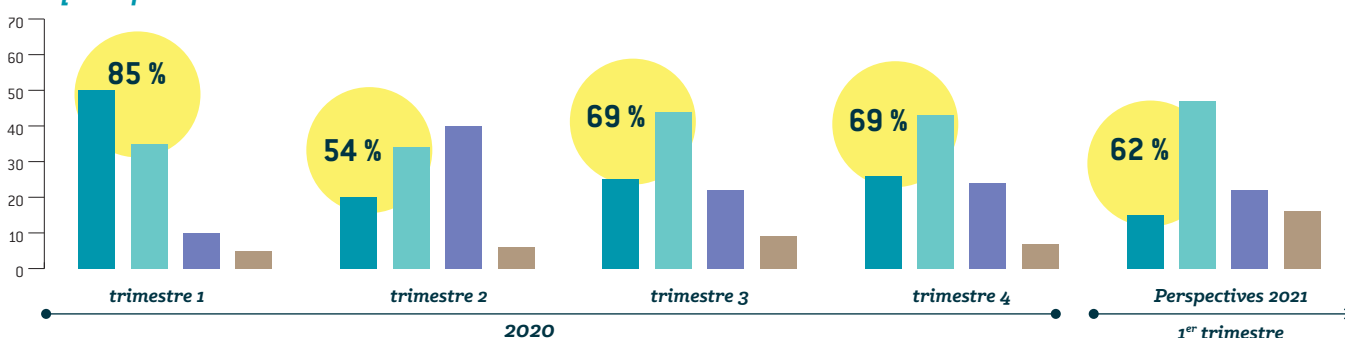

### Ce que nous disent les artisans !

	1 <sup>er</sup> trim. 2020	2 <sup>e</sup> trim. 2020	3 <sup>e</sup> trim. 2020	4 <sup>e</sup> trim. 2020	Persp. 2021
Niveau d'activité de l'entreprise	=	↘	↘	=	=
Progression du chiffre d'affaires	↘	↘	↘	=	=
Solidité de la trésorerie	↘	↘	↘	↘	↘
Évolution des effectifs	↗	=	↗	↘	↘

### PERSPECTIVES 2021 : 4 ARTISANS SUR 10 PRÉVOIENT DES TENSIONS SUR LEUR TRÉSORERIE



Alors qu'en 2019, 25 % des entreprises disaient avoir des problèmes de trésorerie, elles sont 40 % début 2021 et craignent que ces difficultés perdurent. Pour faire face à cette situation, de très nombreux artisans ont contracté un prêt bancaire courant 2020. La consommation de la clientèle n'étant pas au niveau des années précédentes, les dirigeants ne peuvent pas reconstituer leur trésorerie. Cette situation les empêche de renouveler leur matériel et leur véhicule, leur première priorité n'étant pas d'investir, mais bien de maintenir leur activité.